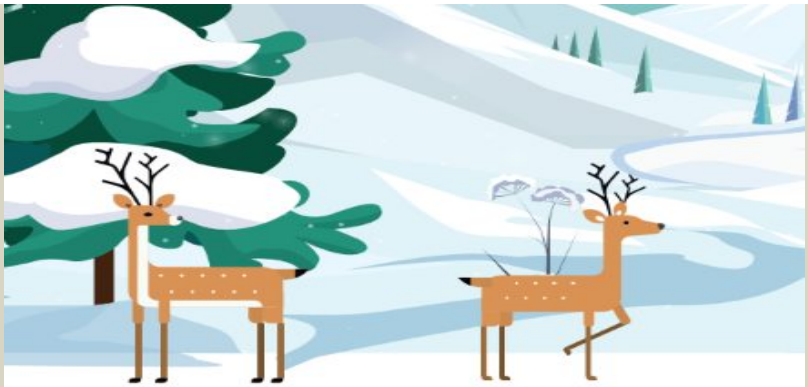

jueves 27 de diciembre de 2018 / viernes 04 de enero de 2019

Hora: a las 17:00h,
Duración: 3:0h

Lugar del evento:
Antigua Fábrica de Conservas Ortiz, Candás - Carreño

Salón de Navidad en Carreño

FESTIVALES INFANTILES

La antigua Fábrica de Conservas Ortiz, en Candás, acoge el *Salón de Navidad*, los días 27 y 28 de diciembre y 2,3 y 4 de enero.

Los más pequeños podrán disfrutar de hinchables, talleres y diferentes espectáculos programados.

Entrada gratuita.

Horario: de 17:00 a 20:00 horas.

Ver contenido web

Galería de Imágenes